

# KALİTE DOKÜMAN YÖNETİM SİSTEMİ – Sistem Özellikleri

Doküman Yönetim Sistemi'miz ön yüzde görünen özellikleri yerine getirirken arka planda çalışan aşağıdaki özelliklerden bazılarına sahiptir.





- Kullanıcının doküman yükleme ekranında seçtiği Fabrika, Departman ve doküman türüne göre belirtilen kural doğrultusunda sıralı giden akıllı bir doküman numarası üretmektedir ve sistem yöneticisinin onayının ardından ilgi doküman üzerinde belirtilen yerine otomatik yazılır.
  - Doküman numarası üretime benzer mantıkla doküman revizyonu yüklemelerinde revizyon numarasını vererek ilgili doküman üzerine otomatik olarak yazar.
  - Doküman veya revizyon yüklemelerinde sistem yöneticisine mail ile bildirim gönderilerek, onay bekleyen doküman veya revizyon varlığı haberdar edilir.
  - Doküman veya revizyon yükleme onaylarından sonra da ilgili dokümanı okuma yetkisine sahip herkese mail ve bildirim ile bilgilendirme gönderilerek değişiklikten haberdar edilir.
  - ISO 27001:1 standardı çerçevesinde şifre karmaşıklığı ve şifre geçerlilik prosedürleri kontrol edilmektedir.
-

# İş Saatleri Takip Uygulaması

Merhabalar,

Sitemizin genelinde de dikkat çektiği üzere öğrenciliğimden bu yana sürekli .Net uygulamaları ile haşır neşir oldum ancak bu sene farklı bir alanda Android alanında çalışmalara başlamaya karar verdim. Ve Android sisteminde ilk uygulamalarımın birini daha yayına almış bulunmaktayım. Bu yazılım ile günlük işe başlama ve çıkış saatlerinizi takip altında tutabilirsiniz.

Aşağıdaki ekranlarda uygulama hakkında temel bilgiler yer almaktadır.

1.   
Uygulama ana ekranı
2.   
Giriş çıkış kayıt ekranı
-   
Kayıt için tarih seçme işlemi
-   
Kayıt için saat seçme işlemi

3.   
Rapor Ekranı

  
Sunulan Raporlar

Yazılımı bu linkten indirebilirsiniz:

<https://play.google.com/store/apps/details?id=com.saitorhan.workinghours>

---

# KALİTE DOKÜMAN YÖNETİM SİSTEMİ – KULLANICI EKRANLARI

Merhabalar, projelerimiz arasına yenisini eklemiş bulunuyoruz. Bu yazımızda Kalite Doküman Yönetim Sistemi'mizin kullanıcı ekranlarını görüyor olacağız.

## Doküman Yükleme

Analizler Dokümanlar Hesaplar 2021 Arama

### Doküman Bilgileri

Klasör:

Doküman Adı:

İlgili Şirket:

İlgili Departman:

Doküman Türü:

Doküman Tipi:

Konuyu Numarası:

Yayıncı Kimliği / Kimlik:

Doküman Kaynağı:

Yayıncı Tarihi:

Açıklama:

Yüklenmiş Dosya:

@@@

### Dokümanı Aşağıdaki Fabrikalarda Genel Yayınla

Fabrika

- Hırcak Kabu
- Hırcak Halat
- Metal Matris
- CRGV (Fiber)
- Lamin Metal Matris
- Çelik

1 Fabrika

## Doküman Yükleme Ekranı

Kullanıcıların sisteme doküman yükledikleri ekrandır. Bu ekranda yer alan alanlardan dikkat edilecek alanlar aşağıdaki gibidir:

- **İlgili Şirket:** Bu alan dokümanın hangi fabrikayı ilgilendirdiği bilgisinin girildiği alandır. Fabrika listesi gruplar listesinde yer alan "Fabrika Yetkileri"nden beslenmektedir. Kişinin yetkili olduğu fabrika listesi gelmektedir.
- **Dokümanı Aşağıdaki Fabrikalarda Genel Yayınla:** Burada seçilen fabrikalarda active directory entegrasyonu ile giriş yapan kullanıcıların active directory üzerinden fabrikası tespit edilerek ilgili fabrikada genel dokümanlar listelenir.
- **"Benzer Doküman Ara"** butonu: Girilen doküman adı SQL server full text search özelliği ile aranarak daha önce sisteme yüklü dokümanlar görüntülenir. Böylece mükerrer doküman yükleme önüne geçilmiş oluyor.

Eğitim başlığı girilerek aratıldığında çıkan sonuç:



Benzer Doküman Arama

## Sistem Hareketlerim

Daha önceki yönetici ekranında açıklanan “Doküman Olayları” başlığının kişiye özgü olayların izlendiği ekrandır.

## Yüklediğim Dokümanlar

### DOKÜMAN YÖNETİM SİSTEMİ

Anasayfa Doküman Hesabım SSS Arama

Listeyi Excel'e Aktar Listeyi Pdf'ye Aktar

Dokümanlar

Page 1 of 21 (311 items)

Enter text to search...

Doküman No	Doküman Adı	Rev. No	Dök. Tipi	Onay / Yayın Tari	Son Rev. Tarihi	Onay Durumu	Silme Durumu
#	DENEME DOKÜMAN		İç Kaynaklı		18.08.2018 09:18:08	ONAY BEKLİYOR	SİSTEMDE AKTİF
#	MYS-KFR-037 HELEZON KALİTE KONTROL FORMU	01/08.18	İç Kaynaklı	10.08.2018	10.08.2018 14:35:01	ONAYLANDI	SİSTEMDE AKTİF
#	MYS-GFR-020 FARKINDALIK TETKİK SORU LİSTESİ	01/08.18	İç Kaynaklı	03.08.2018	3.08.2018 16:25:40	ONAYLANDI	SİSTEMDE AKTİF
#	BİLGİ GÜVENLİĞİ YÖNETİM SİSTEMİ İÇ TETKİK SORU LİSTESİ		İç Kaynaklı	03.08.2018	2.08.2018 14:53:26	REDDEDİLDİ	SİSTEMDE AKTİF
#	MYS-KEN-003 DÖF YÖNETİCİ PANELİ EĞİTİM NOTLARI	01/07.18	İç Kaynaklı	26.07.2018	26.07.2018 17:23:33	ONAYLANDI	SİSTEMDE AKTİF
#	MYS-GTL-026 SAP YETKİLENDİRME TALİMATI	01/07.18	İç Kaynaklı	26.07.2018	26.07.2018 17:23:21	ONAYLANDI	SİSTEMDE AKTİF
#	MYS-GTL-025 SAP YETKİLENDİRME TALİMATI	01/07.18	İç Kaynaklı	26.07.2018	26.07.2018 17:23:15	ONAYLANDI	SİSTEMDE AKTİF
#	MYS-RPR-001 PLANLAMA PROSEDÜRÜ	01/07.18	İç Kaynaklı	09.07.2018	9.07.2018 15:17:06	ONAYLANDI	SİSTEMDE AKTİF
#	MYS-PPS-026 İÇ SATIŞ SEGMENTASYON	01/07.18	İç Kaynaklı	09.07.2018	9.07.2018 15:17:03	ONAYLANDI	SİSTEMDE AKTİF
#	MYS-AKA-001 ARAŞTIRMA, GELİŞTİRME VE TASARIM FAALİYETLERİNİN DESTEKLEHMESİNE İLİŞKİN UYGULAMA VE DENETİM YÖNETMELİĞİ	0	Dış Kaynaklı	10.08.2016	5.07.2018 11:47:39	ONAYLANDI	SİSTEMDE AKTİF
#	MYS-AFR-001 TASARIM VE GELİŞTİRME FORMU	01/07.18	İç Kaynaklı	05.07.2018	5.07.2018 11:47:33	ONAYLANDI	SİSTEMDE AKTİF
#	MYS-PTL-005 TARİFE SINIFLANDIRILMASI VE DOĞRULUĞU TALİMATI	01/06.18	İç Kaynaklı	08.06.2018	8.06.2018 14:19:36	ONAYLANDI	SİSTEMDE AKTİF
#	MYS-PTL-004 SEVKİYAT İZLEME TALİMATI	01/06.18	İç Kaynaklı	08.06.2018	8.06.2018 14:19:30	ONAYLANDI	SİSTEMDE AKTİF
#	MYS-PTL-003 MENŞEE DOĞRULUĞU BELİRLEME TALİMATI	01/06.18	İç Kaynaklı	08.06.2018	8.06.2018 14:19:23	ONAYLANDI	SİSTEMDE AKTİF
#	MYS-PTL-002 GÜMRÜK MEVZUATI UYUM VE UYUMSUZLUK TALİMATI	01/06.18	İç Kaynaklı	08.06.2018	8.06.2018 14:19:16	ONAYLANDI	SİSTEMDE AKTİF

311 Adet Doküman

Page 1 of 21 (311 items)

Kişinin yüklediği dokümanlar

Bu ekran aracılığı ile kişi yüklediği dokümanları ve onay durumlarını takip edebilir.

# SSS

## DOKÜMAN YÖNETİM SİSTEMİ

Aradığınız Metri Gözet

Sık Sorulan Sorular Sistemi Kullanırken Karşılan Bazı Sorunlar

- 1. Ana ekranında klasör listesi eksik geliyor.**  
Ana ekranınızda sadece listeleme yetkisine sahip olduğunuz klasörler görüntülenir. Göremediğiniz klasörler için sistem yöneticinizden listeleme yetkisi talebinde bulununuz.
- 2. Dosya yüklerken yüklemeye yapacağım klasörü göremiyorum.**  
Dosya yükleme ekranında sadece yeni dosya yükleme yetkisine sahip olduğunuz klasörleri görebilirsiniz. Göremediğiniz klasöre dosya yüklemek için sistem yöneticinizden klasöre dosya yükleme yetkisi talebinde bulununuz.
- 3. Excel dokümanına doküman numarasını otomatik nasıl ekletebilirim?**  
Excel dokümanlarınızda doküman numarasını eklemek istediğiniz hücre değeri olarak "**CA1**" verdiğinizde sistemin otomatik olarak verdiği doküman numarasını elde edebilirsiniz.
- 4. Excel dokümanına revizyon numarasını otomatik nasıl ekletebilirim?**  
Excel dokümanlarınızda revizyon numarasını eklemek istediğiniz hücre değeri olarak "**CA2**" verdiğinizde sistemin otomatik olarak verdiği revizyon numarasını elde edebilirsiniz.

## Sık Sorulan Sorular

# KALİTE DOKÜMAN YÖNETİM SİSTEMİ – YÖNETİCİ EKLANLARI

Merhabalar, projelerimiz arasına yenisini eklemiş bulunuyoruz. Bu yazımızda Kalite Doküman Yönetim Sistemi'mizin yönetici ekranlarını görüyor olacağız.

## Sistem Genel Görünüm

Sistem hakkında bilgi verilen dashboard ekranıdır. Ekranda

aşağıdaki bilgiler yer almaktadır:



## Sistem Genel Görünümü

- Sisteme yüklü doküman sayıları
- Fabrikalara göre doküman sayıları
- En fazla okunan 15 doküman
- Son 10 günde kullanıcıların sisteme giriş sayıları
- Kullanıcı sayıları
- Sistemden atılan mail sayısı
- Sistemden gönderilen bildirim sayıları

## Doküman Onaylama

**DOKÜMAN YÖNETİM SİSTEMİ** ADMINİSTRATÖR Çık Yap

Anasayfa | Sistem Genel Görünüm | Doküman | Kullanıcı Grup | Kişiler | Sistem İşlemleri | Hesaplar | Sistem | SOS | Arama

### Onay Bekleyen Dosyalar

Seçilî Dosyaları Onayla Seçilî Dosyaları Reddet

Katılma Sayısı

Enter text to search...

Adı	Subjektü	Durum	Tip
DENEYİ DOKÜMANI	PHARMA	Katılı	Form

1 Doküman

### Onay Bekleyen Revizyonlar

Seçilî Revizyonları Onayla Seçilî Revizyonları Reddet

Katılma Sayısı

Enter text to search...

İsimleri	Değişim No	Yol	Yayınlanma Tarihi	Yol No
Gözetim	MYS-UTL-00	FORULST KULLANMA TALİMATI	18.08.2020	1

1 Revizyon

© 2018 Copyright by HASCOLLAB GROUP

## Doküman Onaylama

Sisteme kullanıcılar tarafından yüklenen doküman ve revizyonlar sistemde yayınlanmadan önce sistem yöneticisi ekranına düşmektedir. Yöneticinin onaylaması durumunda doküman / revizyon sistemde yayınlanmaktadır.

Revizyon onayında yönetici isterse onaylamadan önce "Görüntüle" butonuna tıklayarak dokümanı görüntüleyebilir.



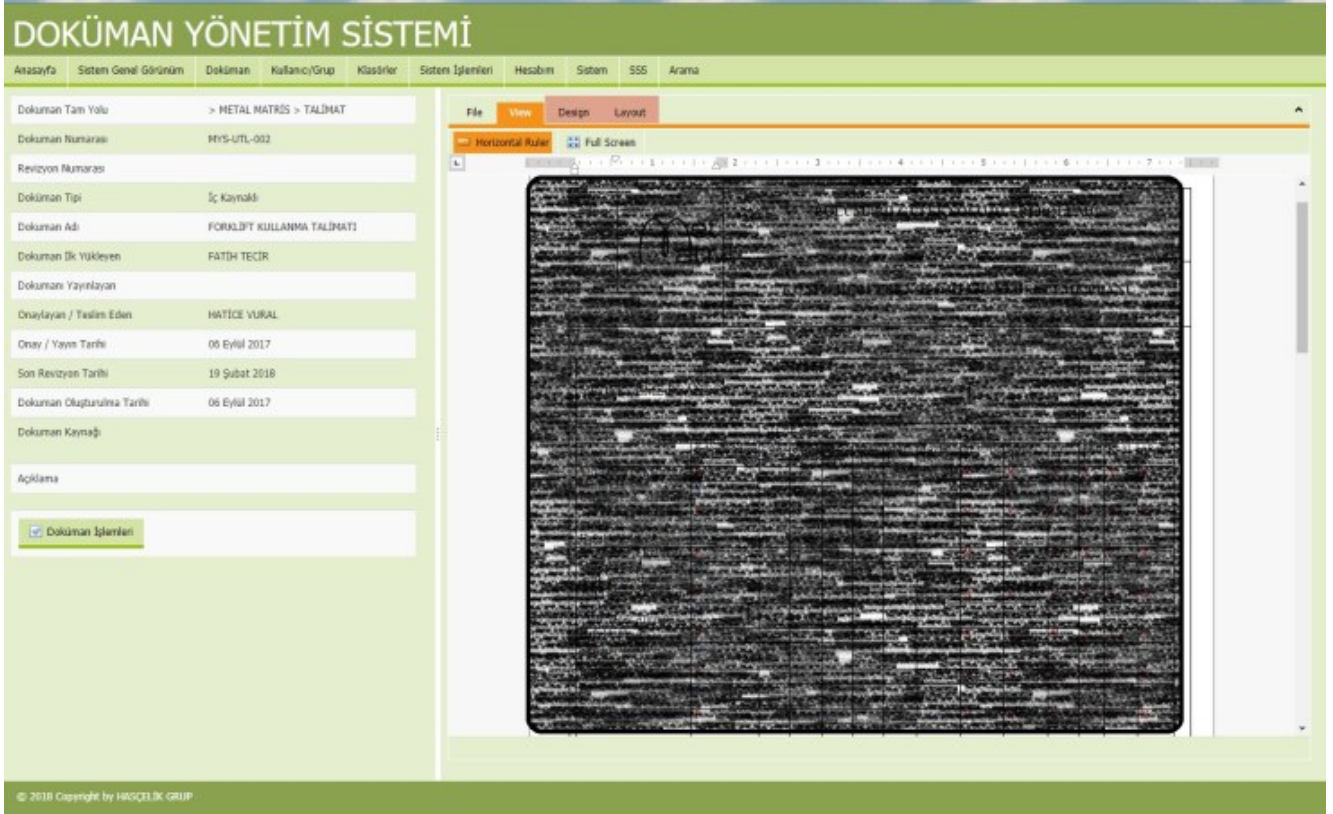

## Onay Öncesi Doküman Görüntüleme

Doküman veya revizyon onaylanması durumunda; dokümanı görüntüleme yetkisine sahip bütün kullanıcılara mail ve bildirim ile bilgi verilmektedir. Reddedilmesi durumunda ise dokümanı yükleyen kişiye mail ile bilgilendirilmektedir.

## Harici Paylaşım Linkleri

Kullanıcılar tarafından sisteme üye olmayan kişilerle belli süre için dokümanı paylaşma istekleri onay ekranıdır. Doküman yanında yer alan "Paylaş" butonuna tıklandığında paylaşılacak kişinin mail adresi ve paylaşım başlangıç – bitiş tarihleri girildikten sonra yönetici ekranına düşmektedir. Yönetici tarafından onay verildikten sonra paylaşılan kişiye mail ile şifreli link gönderilmektedir.

# Kullanıcılara Mail Gnderme

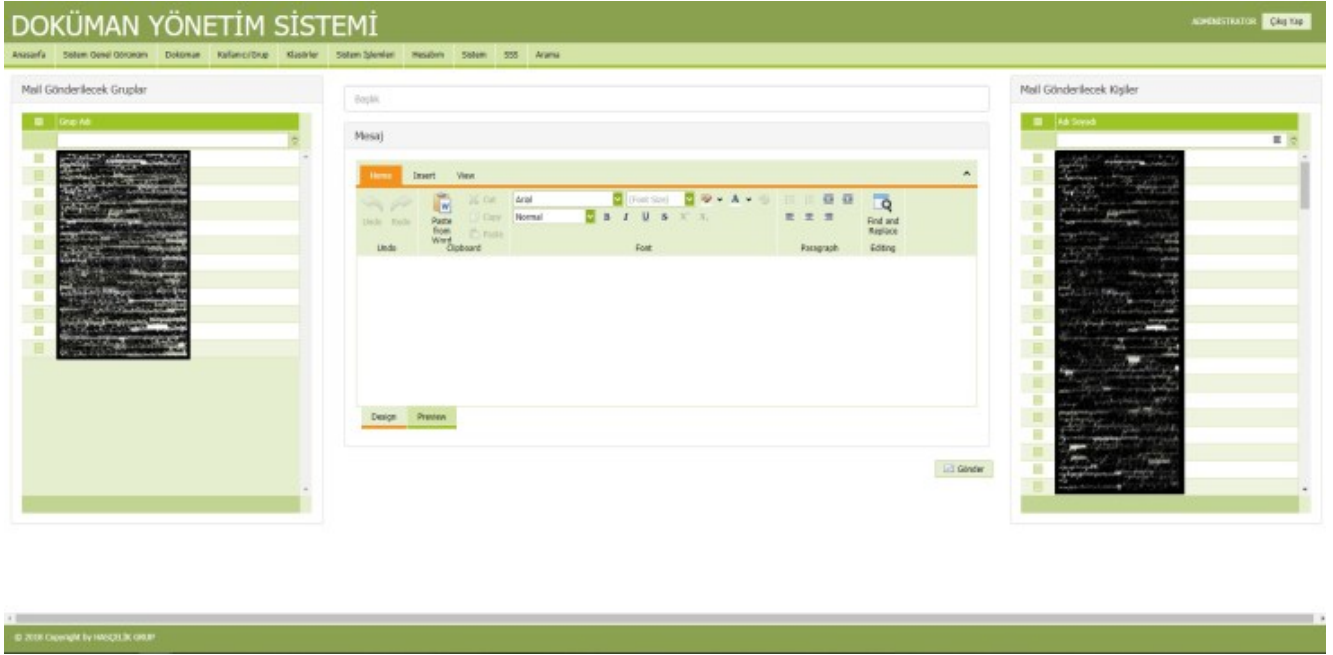

## Kullanıcılara Mail Gnderme

Kullanıcılara toplu olarak mail gönderilen ekrandır. Bu ekranda istenirse grup seçilerek, istenirse de kişiler tek tek seçilerek mail gönderilecek kişiler seçilebilir.

## Kullanıcılara Bilgilendirme Gnderme

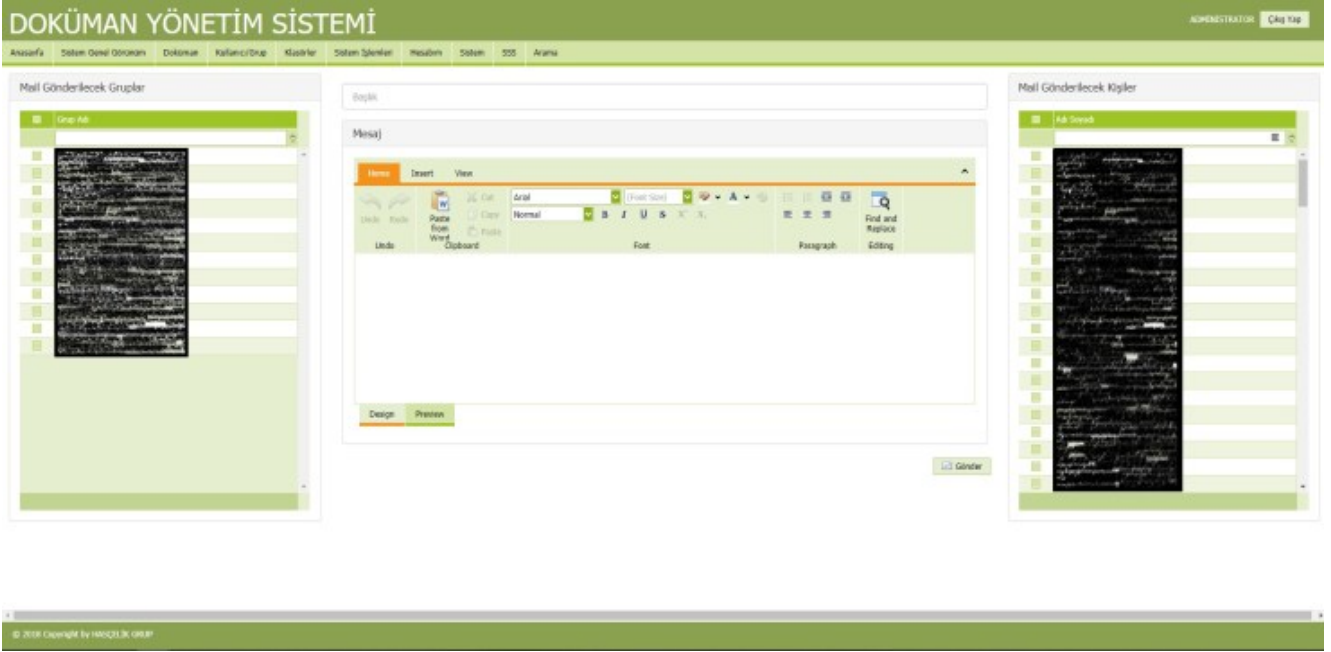

## Kullanıcılara Mail Gönderme

Kullanıcılara toplu olarak bilgilendirme gönderilen ekrandır. Bilgilendirilme kullanıcıların ilk oturum açmasında veya oturum açık ise ilk sayfa yenilemesinde ekranda mesaj kutusu şeklinde gösterilecektir. Bu ekranda istenirse grup seçilerek, istenirse de kişiler tek tek seçilerek mail gönderilecek kişiler seçilebilir.

## Kullanıcı Listesi

**DOKÜMAN YÖNETİM SİSTEMİ** ADMINISTRATOR ÇIKIŞ

Anasayfa Sistem Genel Görünüm Doküman Kullanıcı Grup Kayıtlar Sistem İşlemleri Mesajlar Sistem SOS Arama

Kulları Sayısı  Listeyi Ekleme Sayısı  Listeyi Silme Sayısı

Sisteme Kayıtlı Kullanıcılar

Page 1 of 4 (140 Items) 1 2 3 4 5 6

İşlem	Kullanıcı Adı	Denetim	Adı Soyadı
<input type="checkbox"/> Düzenle <input type="checkbox"/> Pasifleştir <input type="checkbox"/> Sil		Alıcı	
<input type="checkbox"/> Düzenle <input type="checkbox"/> Pasifleştir <input type="checkbox"/> Sil		Alıcı	
<input type="checkbox"/> Düzenle <input type="checkbox"/> Pasifleştir <input type="checkbox"/> Sil		Alıcı	
<input type="checkbox"/> Düzenle <input type="checkbox"/> Pasifleştir <input type="checkbox"/> Sil		Alıcı	
<input type="checkbox"/> Düzenle <input type="checkbox"/> Pasifleştir <input type="checkbox"/> Sil		Alıcı	
<input type="checkbox"/> Düzenle <input type="checkbox"/> Pasifleştir <input type="checkbox"/> Sil		Alıcı	
<input type="checkbox"/> Düzenle <input type="checkbox"/> Pasifleştir <input type="checkbox"/> Sil		Alıcı	
<input type="checkbox"/> Düzenle <input checked="" type="checkbox"/> Aktifleştir <input type="checkbox"/> Sil		Pasif	
<input type="checkbox"/> Düzenle <input type="checkbox"/> Pasifleştir <input type="checkbox"/> Sil		Alıcı	
<input type="checkbox"/> Düzenle <input type="checkbox"/> Pasifleştir <input type="checkbox"/> Sil		Alıcı	
<input type="checkbox"/> Düzenle <input type="checkbox"/> Pasifleştir <input type="checkbox"/> Sil		Alıcı	
<input type="checkbox"/> Düzenle <input type="checkbox"/> Pasifleştir <input type="checkbox"/> Sil		Alıcı	
<input type="checkbox"/> Düzenle <input type="checkbox"/> Pasifleştir <input type="checkbox"/> Sil		Alıcı	
<input type="checkbox"/> Düzenle <input type="checkbox"/> Pasifleştir <input type="checkbox"/> Sil		Alıcı	
<input type="checkbox"/> Düzenle <input type="checkbox"/> Pasifleştir <input type="checkbox"/> Sil		Alıcı	
<input type="checkbox"/> Düzenle <input type="checkbox"/> Pasifleştir <input type="checkbox"/> Sil		Alıcı	
<input type="checkbox"/> Düzenle <input type="checkbox"/> Pasifleştir <input type="checkbox"/> Sil		Alıcı	
<input type="checkbox"/> Düzenle <input type="checkbox"/> Pasifleştir <input type="checkbox"/> Sil		Alıcı	
<input type="checkbox"/> Düzenle <input type="checkbox"/> Pasifleştir <input type="checkbox"/> Sil		Alıcı	

Page 1 of 4 (140 Items) 1 2 3 4 5 6

140 kullanıcı

© 2018 Copyright by HİRCİLER GİRİŞİM

## Kullanıcı Listesi

Sisteme kayıtlı kullanıcılar listesidir. Pasif durumda olan kullanıcılar kırmızı renkle işaretlenir. Düzenle butonu ile kişi bilgileri düzenlenebilir.

Yeni şifre verilmesi durumunda kişinin ilk oturum açmasında sistem kişiyi şifre değiştirmeye zorlar. Şifre değiştirilmeden sisteme giriş yapılamamaktadır.

## Yeni Kişi Ekleme

# DOKÜMAN YÖNETİM SİSTEMİ

Anasayfa Sistem Genel Görünüm Doküman Kullanıcı/Grup Klasörler Sistem İşlemleri Hesabım Sistem SSS Arama

Kullanıcı Adı

Adı Soyadı

E-Mail Adresi

Bilgilendirme Maili Alır

Ekranına Açılır Pencerede Bildirim Alır

Açıklama

Sıfre

Kullanıcı Aktif

Kullanıcıya Grup Ata	Grup Adı
<input type="checkbox"/>	
<input type="checkbox"/>	
<input type="checkbox"/>	
<input type="checkbox"/>	
<input type="checkbox"/>	
<input type="checkbox"/>	
<input type="checkbox"/>	
<input type="checkbox"/>	
<input type="checkbox"/>	
<input type="checkbox"/>	
<input type="checkbox"/>	



Kişi Ekleme

## Grup Listesi



Grup Listesi

Kullanıcı grupları listesini tutan ekrandır.

## Yeni Grup Ekleme

**DOKÜMAN YÖNETİM SİSTEMİ** ADMINISTRATOR ÇIKI YAP

Anasayfa Sistem Genel Görünüm Doküman Kullanıcı/Grup Klasörler Sistem İşlemleri Hesabım Sistem SSS Arama

**Grup Bilgileri**

Grup Adı:

Açılışta:

Okunmuş Grup

**Sistem Yetkileri**

- Hızlı
- Profil İzleme Oluplar
- Şablon Oluşturma
- Yeni Doküman Kutusunu Başlatma
- Harici Paylaşımla İlgili Oluşturma
- Harici Paylaşımla İlgili Ortaya Alma
- Hepsini

**Fabrika Yetkileri**

- Genel
- Hızlılık Hızlı
- Hızlılık Kısıtlı
- Zaman Metali Hızlı
- Metal Hızlı
- QR Kod (Fiber)

**Grup Üyeleri**

Tablo başlığı: Tablo başlığı

Tablo içeriği: Tablo içeriği

Kuvvet  Güç

## Yeni Grup

Grup özelliklerinde yer alan “Fabrika Yetkileri” başlığı kişinin doküman yüklemesi sırasında doküman özelliklerinde yer alan hangi fabrikaya ait olduğu bilgisinde hangi fabrikaları seçebileceği yetkisidir. (Kullanıcı ekranında anlatılacaktır.)

## Klasörler

# DOKÜMAN YÖNETİM SİSTEMİ

Anasayfa Sistem Genel Görünüm Doküman Kullanıcı/Grup Klasörler Sistem İşlemleri Hesabım Sistem SSS Arama

Yeni Klasör Düzenle Sil

#	Adı	Oluşturma Tarihi	Oluşturan
Düzenle	METAL MATRİS	23.08.2017 14:11:52	ADMINISTRATOR
Düzenle	FORM	27.04.2018 11:43:46	
Düzenle	PROSEDÜR	17.02.2018 10:27:45	
Düzenle	TALİMAT	17.02.2018 10:27:57	
Düzenle	PLAN	17.02.2018 10:28:10	
Düzenle	İŞ AKIŞ / PROSES ŞEMASE	17.02.2018 10:28:24	
Düzenle	TEKNİK ŞARTNAME	17.02.2018 10:28:32	
Düzenle	SİSTEM EL KİTABI	17.02.2018 10:28:41	
Düzenle	DIŞ KAYNAKLI DOKÜMANLAR	17.03.2018 10:24:49	
Düzenle	EĞİTİM NOTLARI	26.07.2018 17:25:19	
Düzenle	LİSTE	25.04.2018 10:18:21	
Düzenle	HASÇELİK HALAT	13.02.2018 15:30:15	
Düzenle	HASÇELİK KABLO	23.08.2017 14:21:39	ADMINISTRATOR
Düzenle	OPGW (FİBER)	23.08.2017 14:21:55	ADMINISTRATOR

## Klasörler

Sistemde tanımlı olan klasörleri tutan ekrandır.

## Yeni Klasör / Özellikleri

# DOKÜMAN YÖNETİM SİSTEMİ

Anasayfa Sistem Genel Görünüm Doküman Kullanıcı/Grup Klasörler Sistem İşlemleri Hesabım Sistem SSS Arama

Üst Klasör

Klasör Adı

Açıklama

Notlar

YÖNETİCİLER	KABLO KALİTE	Halat Kalite	Metal Matris Kalite	OPGW (FIBER) KALİTE	HALAT GENEL	HALAT SATINALMA
<input type="checkbox"/> Hiçbiri	<input type="checkbox"/> Hiçbiri	<input type="checkbox"/> Hiçbiri	<input type="checkbox"/> Hiçbiri	<input type="checkbox"/> Hiçbiri	<input type="checkbox"/> Hiçbiri	<input type="checkbox"/> Hiçbiri
<input type="checkbox"/> Listele	<input type="checkbox"/> Listele	<input type="checkbox"/> Listele	<input type="checkbox"/> Listele	<input type="checkbox"/> Listele	<input type="checkbox"/> Listele	<input type="checkbox"/> Listele
<input type="checkbox"/> Önizleme	<input type="checkbox"/> Önizleme	<input type="checkbox"/> Önizleme	<input type="checkbox"/> Önizleme	<input type="checkbox"/> Önizleme	<input type="checkbox"/> Önizleme	<input type="checkbox"/> Önizleme
<input type="checkbox"/> Okuma	<input type="checkbox"/> Okuma	<input type="checkbox"/> Okuma	<input type="checkbox"/> Okuma	<input type="checkbox"/> Okuma	<input type="checkbox"/> Okuma	<input type="checkbox"/> Okuma
<input type="checkbox"/> Yeni Doküman	<input type="checkbox"/> Yeni Doküman	<input type="checkbox"/> Yeni Doküman	<input type="checkbox"/> Yeni Doküman	<input type="checkbox"/> Yeni Doküman	<input type="checkbox"/> Yeni Doküman	<input type="checkbox"/> Yeni Doküman
<input type="checkbox"/> Yeni Revizyon	<input type="checkbox"/> Yeni Revizyon	<input type="checkbox"/> Yeni Revizyon	<input type="checkbox"/> Yeni Revizyon	<input type="checkbox"/> Yeni Revizyon	<input type="checkbox"/> Yeni Revizyon	<input type="checkbox"/> Yeni Revizyon
<input type="checkbox"/> Sil / Üzerine Yaz	<input type="checkbox"/> Sil / Üzerine Yaz	<input type="checkbox"/> Sil / Üzerine Yaz	<input type="checkbox"/> Sil / Üzerine Yaz	<input type="checkbox"/> Sil / Üzerine Yaz	<input type="checkbox"/> Sil / Üzerine Yaz	<input type="checkbox"/> Sil / Üzerine Yaz
<input type="checkbox"/> Güvenliği Değiştir	<input type="checkbox"/> Güvenliği Değiştir	<input type="checkbox"/> Güvenliği Değiştir	<input type="checkbox"/> Güvenliği Değiştir	<input type="checkbox"/> Güvenliği Değiştir	<input type="checkbox"/> Güvenliği Değiştir	<input type="checkbox"/> Güvenliği Değiştir
<input type="checkbox"/> Sahibi Değiştir	<input type="checkbox"/> Sahibi Değiştir	<input type="checkbox"/> Sahibi Değiştir	<input type="checkbox"/> Sahibi Değiştir	<input type="checkbox"/> Sahibi Değiştir	<input type="checkbox"/> Sahibi Değiştir	<input type="checkbox"/> Sahibi Değiştir
<input type="checkbox"/> Revizyon Onaylama	<input type="checkbox"/> Revizyon Onaylama	<input type="checkbox"/> Revizyon Onaylama	<input type="checkbox"/> Revizyon Onaylama	<input type="checkbox"/> Revizyon Onaylama	<input type="checkbox"/> Revizyon Onaylama	<input type="checkbox"/> Revizyon Onaylama
<input type="checkbox"/> Doküman Onaylama	<input type="checkbox"/> Doküman Onaylama	<input type="checkbox"/> Doküman Onaylama	<input type="checkbox"/> Doküman Onaylama	<input type="checkbox"/> Doküman Onaylama	<input type="checkbox"/> Doküman Onaylama	<input type="checkbox"/> Doküman Onaylama
<input type="checkbox"/> Doküman Mail Atma	<input type="checkbox"/> Doküman Mail Atma	<input type="checkbox"/> Doküman Mail Atma	<input type="checkbox"/> Doküman Mail Atma	<input type="checkbox"/> Doküman Mail Atma	<input type="checkbox"/> Doküman Mail Atma	<input type="checkbox"/> Doküman Mail Atma
<input type="checkbox"/> Doküman İndirme	<input type="checkbox"/> Doküman İndirme	<input type="checkbox"/> Doküman İndirme	<input type="checkbox"/> Doküman İndirme	<input type="checkbox"/> Doküman İndirme	<input type="checkbox"/> Doküman İndirme	<input type="checkbox"/> Doküman İndirme
<input type="checkbox"/> Doküman Yazdır	<input type="checkbox"/> Doküman Yazdır	<input type="checkbox"/> Doküman Yazdır	<input type="checkbox"/> Doküman Yazdır	<input type="checkbox"/> Doküman Yazdır	<input type="checkbox"/> Doküman Yazdır	<input type="checkbox"/> Doküman Yazdır
<input type="checkbox"/> Doküman Düzenle	<input type="checkbox"/> Doküman Düzenle	<input type="checkbox"/> Doküman Düzenle	<input type="checkbox"/> Doküman Düzenle	<input type="checkbox"/> Doküman Düzenle	<input type="checkbox"/> Doküman Düzenle	<input type="checkbox"/> Doküman Düzenle
<input type="checkbox"/> Önceki Rev. Görüntüle	<input type="checkbox"/> Önceki Rev. Görüntüle	<input type="checkbox"/> Önceki Rev. Görüntüle	<input type="checkbox"/> Önceki Rev. Görüntüle	<input type="checkbox"/> Önceki Rev. Görüntüle	<input type="checkbox"/> Önceki Rev. Görüntüle	<input type="checkbox"/> Önceki Rev. Görüntüle
<input type="checkbox"/> Hepsi	<input type="checkbox"/> Hepsi	<input type="checkbox"/> Hepsi	<input type="checkbox"/> Hepsi	<input type="checkbox"/> Hepsi	<input type="checkbox"/> Hepsi	<input type="checkbox"/> Hepsi

## Klasör Özellikleri

Klasör özelliklerinin altında hangi kullanıcı grubunun klasör üzerinde sahip olabileceği yetkiler ayarlanabilir.

## Fabrika Listesi



### Fabrika Listesi

Sisteme tanımlı fabrika listesidir. Aynı menüde yer alan “Yeni Fabrika” menüsü ile yeni fabrika tanımlanabilir. Fabrika kodu doküman numarasının sistem tarafından otomatik tanımlanmasında kullanılacaktır.



# Doküman Türleri Listesi



## Doküman Türleri

Sisteme tanımlı doküman türlerini tutan ekrandır. Doküman tür kodları doküman numarasının otomatik oluşturulmasında kullanılmaktadır.

# Departman Listesi



## Departmanlar

Sisteme tanımlı departmanları tutan ekrandır. Departman kodları doküman numarasının otomatik oluşturulmasında kullanılmaktadır.

# Doküman Olayları

DOKÜMAN YÖNETİM SİSTEMİ							ADMINISTRATÖR	Çıkış																																																																																																																																																																																									
Anasayfa	Sistem Genel Görünüm	Doküman	Kullanıcı/Grup	Kayıtlar	Sistem İşlemleri	Hesaplar	Sistem	SOS	Arama																																																																																																																																																																																								
<div style="display: flex; justify-content: space-between;"> <span>1. 2. 3. 4. 5. 6. 7. 8. 9. 10. 11. 12. 13. 14. 15. 16. 17. 18. 19. 20. ... 137. 138. 139. 140. 141. 142. 143. 144. 145. 146. 147.</span> </div> <div style="display: flex; justify-content: space-between;"> <span>Drag a column header here to group by that column.</span> </div> <table border="1"> <thead> <tr> <th>Kullanıcı</th> <th>Doküman No</th> <th>Doküman Adı</th> <th>Revizyon</th> <th>İşlem</th> <th>İşlem Zamanı</th> <th>İşlem Durumu</th> <th>Açıklama</th> </tr> </thead> <tbody> <tr> <td></td> <td>HYS-KPL-001</td> <td>FILİNGİN KALİTE PLANI</td> <td>01/03/18</td> <td>Doküman Oluma</td> <td>18.08.2018 09:39</td> <td>Başarılı</td> <td>FILİNGİN KALİTE PLANI dokümanı okundu.</td> </tr> <tr> <td></td> <td>HYS-UTL-002</td> <td>FORKLİFT KULLANMA TALİMATI</td> <td></td> <td>Doküman Oluma</td> <td>18.08.2018 09:02</td> <td>Başarılı</td> <td>FORKLİFT KULLANMA TALİMATI dokümanı okundu.</td> </tr> <tr> <td></td> <td>HYS-UTL-002</td> <td>FORKLİFT KULLANMA TALİMATI</td> <td></td> <td>Revizyon Yükleme</td> <td>18.08.2018 09:18</td> <td>Başarılı</td> <td>FORKLİFT KULLANMA TALİMATI dokümanına revizyon yükledi.</td> </tr> <tr> <td></td> <td></td> <td>DENEME DOKÜMANI</td> <td></td> <td>Revizyon Yükleme</td> <td>18.08.2018 09:18</td> <td>Başarılı</td> <td>DENEME DOKÜMANI dokümanına revizyon yükledi.</td> </tr> <tr> <td></td> <td></td> <td>DENEME DOKÜMANI</td> <td></td> <td>Doküman Yükleme</td> <td>18.08.2018 09:18</td> <td>Başarılı</td> <td>DENEME DOKÜMANI dokümanı yükledi.</td> </tr> <tr> <td></td> <td>HYS-KST-003</td> <td>TS EN 13363-2 A1 ÇELİK TEL HALATLAR - GÜVENLİK BÖLÜMÜ 2: TAFİFLER, KISA GÖSTERİLİŞ VE SEMPLANDEMA</td> <td>03.2009</td> <td>Doküman Oluma</td> <td>18.08.2018 17:27</td> <td>Başarılı</td> <td>TS EN 13363-2 A1 ÇELİK TEL HALATLAR - GÜVENLİK BÖLÜMÜ 2: TAFİFLER, KISA GÖSTERİLİŞ VE SEMPLANDEMA dokümanı okundu.</td> </tr> <tr> <td></td> <td>HYS-KST-003</td> <td>TS EN 13363-2 A1 ÇELİK TEL HALATLAR - GÜVENLİK BÖLÜMÜ 2: TAFİFLER, KISA GÖSTERİLİŞ VE SEMPLANDEMA</td> <td>03.2009</td> <td>Doküman Oluma</td> <td>18.08.2018 17:27</td> <td>Başarılı</td> <td>TS EN 13363-2 A1 ÇELİK TEL HALATLAR - GÜVENLİK BÖLÜMÜ 2: TAFİFLER, KISA GÖSTERİLİŞ VE SEMPLANDEMA dokümanı okundu.</td> </tr> <tr> <td></td> <td>HYS-KFR-005</td> <td>VİPE ANALİZİ PROSEDÜRÜ</td> <td>04/02/18</td> <td>Doküman Oluma</td> <td>18.08.2018 17:27</td> <td>Başarılı</td> <td>VİPE ANALİZİ PROSEDÜRÜ dokümanı okundu.</td> </tr> <tr> <td></td> <td>HYS-KFR-004</td> <td>PATENT İZMİNİ KONTROLLEME FORMU</td> <td>04/11/17</td> <td>Doküman Oluma</td> <td>18.08.2018 17:28</td> <td>Başarılı</td> <td>PATENT İZMİNİ KONTROLLEME FORMU dokümanı okundu.</td> </tr> <tr> <td></td> <td>HYS-KFR-003</td> <td>80 RAPORU</td> <td>02/02/18</td> <td>Doküman Oluma</td> <td>18.08.2018 17:28</td> <td>Başarılı</td> <td>80 RAPORU dokümanı okundu.</td> </tr> <tr> <td></td> <td>HYS-KST-036</td> <td>ARİ 04</td> <td>01.2011</td> <td>Doküman Oluma</td> <td>18.08.2018 14:25</td> <td>Başarılı</td> <td>ARİ 04 dokümanı okundu.</td> </tr> <tr> <td></td> <td>HYS-UTL-004</td> <td>TORBALI VAY DİZEİ MAKİNESİ ÇALIŞTIRMA TALİMATI</td> <td>04/09/17</td> <td>Doküman İşleme</td> <td>18.08.2018 11:03</td> <td>Başarılı</td> <td>TORBALI VAY DİZEİ MAKİNESİ ÇALIŞTIRMA TALİMATI dokümanı indirildi.</td> </tr> <tr> <td></td> <td>HYS-UTL-004</td> <td>TORBALI VAY DİZEİ MAKİNESİ ÇALIŞTIRMA TALİMATI</td> <td>04/09/17</td> <td>Doküman Oluma</td> <td>18.08.2018 11:03</td> <td>Başarılı</td> <td>TORBALI VAY DİZEİ MAKİNESİ ÇALIŞTIRMA TALİMATI dokümanı okundu.</td> </tr> <tr> <td></td> <td>HYS-UTL-004</td> <td>TORBALI VAY DİZEİ MAKİNESİ ÇALIŞTIRMA TALİMATI</td> <td>04/09/17</td> <td>Doküman Oluma</td> <td>18.08.2018 11:03</td> <td>Başarılı</td> <td>TORBALI VAY DİZEİ MAKİNESİ ÇALIŞTIRMA TALİMATI dokümanı okundu.</td> </tr> <tr> <td></td> <td>HYS-UTL-004</td> <td>TORBALI VAY DİZEİ MAKİNESİ ÇALIŞTIRMA TALİMATI</td> <td>04/09/17</td> <td>Doküman Oluma</td> <td>18.08.2018 11:03</td> <td>Başarılı</td> <td>TORBALI VAY DİZEİ MAKİNESİ ÇALIŞTIRMA TALİMATI dokümanı okundu.</td> </tr> <tr> <td></td> <td>HYS-KFR-011</td> <td>FILİNGİN TAKİP FORMU</td> <td>01/02/18</td> <td>Doküman İşleme</td> <td>18.08.2018 11:02</td> <td>Başarılı</td> <td>FILİNGİN TAKİP FORMU dokümanı indirildi.</td> </tr> <tr> <td></td> <td>HYS-KFR-011</td> <td>FILİNGİN TAKİP FORMU</td> <td>01/02/18</td> <td>Doküman Oluma</td> <td>18.08.2018 11:02</td> <td>Başarılı</td> <td>FILİNGİN TAKİP FORMU dokümanı okundu.</td> </tr> <tr> <td></td> <td>HYS-KFR-011</td> <td>FILİNGİN TAKİP FORMU</td> <td>01/02/18</td> <td>Doküman İşleme</td> <td>18.08.2018 11:02</td> <td>Başarılı</td> <td>FILİNGİN TAKİP FORMU dokümanı indirildi.</td> </tr> <tr> <td></td> <td>HYS-KFR-011</td> <td>FILİNGİN TAKİP FORMU</td> <td>01/02/18</td> <td>Doküman Oluma</td> <td>18.08.2018 11:02</td> <td>Başarılı</td> <td>FILİNGİN TAKİP FORMU dokümanı okundu.</td> </tr> <tr> <td></td> <td>HYS-KFR-011</td> <td>FILİNGİN TAKİP FORMU</td> <td>01/02/18</td> <td>Doküman İşleme</td> <td>18.08.2018 11:02</td> <td>Başarılı</td> <td>FILİNGİN TAKİP FORMU dokümanı indirildi.</td> </tr> <tr> <td></td> <td>HYS-KFR-011</td> <td>FILİNGİN TAKİP FORMU</td> <td>01/02/18</td> <td>Doküman Oluma</td> <td>18.08.2018 11:02</td> <td>Başarılı</td> <td>FILİNGİN TAKİP FORMU dokümanı okundu.</td> </tr> <tr> <td></td> <td>HYS-KTL-001</td> <td>HABERLEME ÇALIŞTIRMA YÖNERGESİ ALMI VE GERÇEK KONTROLÜ TALİMATI</td> <td>02/03/18</td> <td>Doküman İşleme</td> <td>18.08.2018 10:48</td> <td>Başarılı</td> <td>HABERLEME ÇALIŞTIRMA YÖNERGESİ ALMI VE GERÇEK KONTROLÜ TALİMATI dokümanı indirildi.</td> </tr> </tbody> </table> <div style="display: flex; justify-content: space-between;"> <span>1. 2. 3. 4. 5. 6. 7. 8. 9. 10. 11. 12. 13. 14. 15. 16. 17. 18. 19. 20. ... 137. 138. 139. 140. 141. 142. 143. 144. 145. 146. 147.</span> </div>										Kullanıcı	Doküman No	Doküman Adı	Revizyon	İşlem	İşlem Zamanı	İşlem Durumu	Açıklama		HYS-KPL-001	FILİNGİN KALİTE PLANI	01/03/18	Doküman Oluma	18.08.2018 09:39	Başarılı	FILİNGİN KALİTE PLANI dokümanı okundu.		HYS-UTL-002	FORKLİFT KULLANMA TALİMATI		Doküman Oluma	18.08.2018 09:02	Başarılı	FORKLİFT KULLANMA TALİMATI dokümanı okundu.		HYS-UTL-002	FORKLİFT KULLANMA TALİMATI		Revizyon Yükleme	18.08.2018 09:18	Başarılı	FORKLİFT KULLANMA TALİMATI dokümanına revizyon yükledi.			DENEME DOKÜMANI		Revizyon Yükleme	18.08.2018 09:18	Başarılı	DENEME DOKÜMANI dokümanına revizyon yükledi.			DENEME DOKÜMANI		Doküman Yükleme	18.08.2018 09:18	Başarılı	DENEME DOKÜMANI dokümanı yükledi.		HYS-KST-003	TS EN 13363-2 A1 ÇELİK TEL HALATLAR - GÜVENLİK BÖLÜMÜ 2: TAFİFLER, KISA GÖSTERİLİŞ VE SEMPLANDEMA	03.2009	Doküman Oluma	18.08.2018 17:27	Başarılı	TS EN 13363-2 A1 ÇELİK TEL HALATLAR - GÜVENLİK BÖLÜMÜ 2: TAFİFLER, KISA GÖSTERİLİŞ VE SEMPLANDEMA dokümanı okundu.		HYS-KST-003	TS EN 13363-2 A1 ÇELİK TEL HALATLAR - GÜVENLİK BÖLÜMÜ 2: TAFİFLER, KISA GÖSTERİLİŞ VE SEMPLANDEMA	03.2009	Doküman Oluma	18.08.2018 17:27	Başarılı	TS EN 13363-2 A1 ÇELİK TEL HALATLAR - GÜVENLİK BÖLÜMÜ 2: TAFİFLER, KISA GÖSTERİLİŞ VE SEMPLANDEMA dokümanı okundu.		HYS-KFR-005	VİPE ANALİZİ PROSEDÜRÜ	04/02/18	Doküman Oluma	18.08.2018 17:27	Başarılı	VİPE ANALİZİ PROSEDÜRÜ dokümanı okundu.		HYS-KFR-004	PATENT İZMİNİ KONTROLLEME FORMU	04/11/17	Doküman Oluma	18.08.2018 17:28	Başarılı	PATENT İZMİNİ KONTROLLEME FORMU dokümanı okundu.		HYS-KFR-003	80 RAPORU	02/02/18	Doküman Oluma	18.08.2018 17:28	Başarılı	80 RAPORU dokümanı okundu.		HYS-KST-036	ARİ 04	01.2011	Doküman Oluma	18.08.2018 14:25	Başarılı	ARİ 04 dokümanı okundu.		HYS-UTL-004	TORBALI VAY DİZEİ MAKİNESİ ÇALIŞTIRMA TALİMATI	04/09/17	Doküman İşleme	18.08.2018 11:03	Başarılı	TORBALI VAY DİZEİ MAKİNESİ ÇALIŞTIRMA TALİMATI dokümanı indirildi.		HYS-UTL-004	TORBALI VAY DİZEİ MAKİNESİ ÇALIŞTIRMA TALİMATI	04/09/17	Doküman Oluma	18.08.2018 11:03	Başarılı	TORBALI VAY DİZEİ MAKİNESİ ÇALIŞTIRMA TALİMATI dokümanı okundu.		HYS-UTL-004	TORBALI VAY DİZEİ MAKİNESİ ÇALIŞTIRMA TALİMATI	04/09/17	Doküman Oluma	18.08.2018 11:03	Başarılı	TORBALI VAY DİZEİ MAKİNESİ ÇALIŞTIRMA TALİMATI dokümanı okundu.		HYS-UTL-004	TORBALI VAY DİZEİ MAKİNESİ ÇALIŞTIRMA TALİMATI	04/09/17	Doküman Oluma	18.08.2018 11:03	Başarılı	TORBALI VAY DİZEİ MAKİNESİ ÇALIŞTIRMA TALİMATI dokümanı okundu.		HYS-KFR-011	FILİNGİN TAKİP FORMU	01/02/18	Doküman İşleme	18.08.2018 11:02	Başarılı	FILİNGİN TAKİP FORMU dokümanı indirildi.		HYS-KFR-011	FILİNGİN TAKİP FORMU	01/02/18	Doküman Oluma	18.08.2018 11:02	Başarılı	FILİNGİN TAKİP FORMU dokümanı okundu.		HYS-KFR-011	FILİNGİN TAKİP FORMU	01/02/18	Doküman İşleme	18.08.2018 11:02	Başarılı	FILİNGİN TAKİP FORMU dokümanı indirildi.		HYS-KFR-011	FILİNGİN TAKİP FORMU	01/02/18	Doküman Oluma	18.08.2018 11:02	Başarılı	FILİNGİN TAKİP FORMU dokümanı okundu.		HYS-KFR-011	FILİNGİN TAKİP FORMU	01/02/18	Doküman İşleme	18.08.2018 11:02	Başarılı	FILİNGİN TAKİP FORMU dokümanı indirildi.		HYS-KFR-011	FILİNGİN TAKİP FORMU	01/02/18	Doküman Oluma	18.08.2018 11:02	Başarılı	FILİNGİN TAKİP FORMU dokümanı okundu.		HYS-KTL-001	HABERLEME ÇALIŞTIRMA YÖNERGESİ ALMI VE GERÇEK KONTROLÜ TALİMATI	02/03/18	Doküman İşleme	18.08.2018 10:48	Başarılı	HABERLEME ÇALIŞTIRMA YÖNERGESİ ALMI VE GERÇEK KONTROLÜ TALİMATI dokümanı indirildi.
Kullanıcı	Doküman No	Doküman Adı	Revizyon	İşlem	İşlem Zamanı	İşlem Durumu	Açıklama																																																																																																																																																																																										
	HYS-KPL-001	FILİNGİN KALİTE PLANI	01/03/18	Doküman Oluma	18.08.2018 09:39	Başarılı	FILİNGİN KALİTE PLANI dokümanı okundu.																																																																																																																																																																																										
	HYS-UTL-002	FORKLİFT KULLANMA TALİMATI		Doküman Oluma	18.08.2018 09:02	Başarılı	FORKLİFT KULLANMA TALİMATI dokümanı okundu.																																																																																																																																																																																										
	HYS-UTL-002	FORKLİFT KULLANMA TALİMATI		Revizyon Yükleme	18.08.2018 09:18	Başarılı	FORKLİFT KULLANMA TALİMATI dokümanına revizyon yükledi.																																																																																																																																																																																										
		DENEME DOKÜMANI		Revizyon Yükleme	18.08.2018 09:18	Başarılı	DENEME DOKÜMANI dokümanına revizyon yükledi.																																																																																																																																																																																										
		DENEME DOKÜMANI		Doküman Yükleme	18.08.2018 09:18	Başarılı	DENEME DOKÜMANI dokümanı yükledi.																																																																																																																																																																																										
	HYS-KST-003	TS EN 13363-2 A1 ÇELİK TEL HALATLAR - GÜVENLİK BÖLÜMÜ 2: TAFİFLER, KISA GÖSTERİLİŞ VE SEMPLANDEMA	03.2009	Doküman Oluma	18.08.2018 17:27	Başarılı	TS EN 13363-2 A1 ÇELİK TEL HALATLAR - GÜVENLİK BÖLÜMÜ 2: TAFİFLER, KISA GÖSTERİLİŞ VE SEMPLANDEMA dokümanı okundu.																																																																																																																																																																																										
	HYS-KST-003	TS EN 13363-2 A1 ÇELİK TEL HALATLAR - GÜVENLİK BÖLÜMÜ 2: TAFİFLER, KISA GÖSTERİLİŞ VE SEMPLANDEMA	03.2009	Doküman Oluma	18.08.2018 17:27	Başarılı	TS EN 13363-2 A1 ÇELİK TEL HALATLAR - GÜVENLİK BÖLÜMÜ 2: TAFİFLER, KISA GÖSTERİLİŞ VE SEMPLANDEMA dokümanı okundu.																																																																																																																																																																																										
	HYS-KFR-005	VİPE ANALİZİ PROSEDÜRÜ	04/02/18	Doküman Oluma	18.08.2018 17:27	Başarılı	VİPE ANALİZİ PROSEDÜRÜ dokümanı okundu.																																																																																																																																																																																										
	HYS-KFR-004	PATENT İZMİNİ KONTROLLEME FORMU	04/11/17	Doküman Oluma	18.08.2018 17:28	Başarılı	PATENT İZMİNİ KONTROLLEME FORMU dokümanı okundu.																																																																																																																																																																																										
	HYS-KFR-003	80 RAPORU	02/02/18	Doküman Oluma	18.08.2018 17:28	Başarılı	80 RAPORU dokümanı okundu.																																																																																																																																																																																										
	HYS-KST-036	ARİ 04	01.2011	Doküman Oluma	18.08.2018 14:25	Başarılı	ARİ 04 dokümanı okundu.																																																																																																																																																																																										
	HYS-UTL-004	TORBALI VAY DİZEİ MAKİNESİ ÇALIŞTIRMA TALİMATI	04/09/17	Doküman İşleme	18.08.2018 11:03	Başarılı	TORBALI VAY DİZEİ MAKİNESİ ÇALIŞTIRMA TALİMATI dokümanı indirildi.																																																																																																																																																																																										
	HYS-UTL-004	TORBALI VAY DİZEİ MAKİNESİ ÇALIŞTIRMA TALİMATI	04/09/17	Doküman Oluma	18.08.2018 11:03	Başarılı	TORBALI VAY DİZEİ MAKİNESİ ÇALIŞTIRMA TALİMATI dokümanı okundu.																																																																																																																																																																																										
	HYS-UTL-004	TORBALI VAY DİZEİ MAKİNESİ ÇALIŞTIRMA TALİMATI	04/09/17	Doküman Oluma	18.08.2018 11:03	Başarılı	TORBALI VAY DİZEİ MAKİNESİ ÇALIŞTIRMA TALİMATI dokümanı okundu.																																																																																																																																																																																										
	HYS-UTL-004	TORBALI VAY DİZEİ MAKİNESİ ÇALIŞTIRMA TALİMATI	04/09/17	Doküman Oluma	18.08.2018 11:03	Başarılı	TORBALI VAY DİZEİ MAKİNESİ ÇALIŞTIRMA TALİMATI dokümanı okundu.																																																																																																																																																																																										
	HYS-KFR-011	FILİNGİN TAKİP FORMU	01/02/18	Doküman İşleme	18.08.2018 11:02	Başarılı	FILİNGİN TAKİP FORMU dokümanı indirildi.																																																																																																																																																																																										
	HYS-KFR-011	FILİNGİN TAKİP FORMU	01/02/18	Doküman Oluma	18.08.2018 11:02	Başarılı	FILİNGİN TAKİP FORMU dokümanı okundu.																																																																																																																																																																																										
	HYS-KFR-011	FILİNGİN TAKİP FORMU	01/02/18	Doküman İşleme	18.08.2018 11:02	Başarılı	FILİNGİN TAKİP FORMU dokümanı indirildi.																																																																																																																																																																																										
	HYS-KFR-011	FILİNGİN TAKİP FORMU	01/02/18	Doküman Oluma	18.08.2018 11:02	Başarılı	FILİNGİN TAKİP FORMU dokümanı okundu.																																																																																																																																																																																										
	HYS-KFR-011	FILİNGİN TAKİP FORMU	01/02/18	Doküman İşleme	18.08.2018 11:02	Başarılı	FILİNGİN TAKİP FORMU dokümanı indirildi.																																																																																																																																																																																										
	HYS-KFR-011	FILİNGİN TAKİP FORMU	01/02/18	Doküman Oluma	18.08.2018 11:02	Başarılı	FILİNGİN TAKİP FORMU dokümanı okundu.																																																																																																																																																																																										
	HYS-KTL-001	HABERLEME ÇALIŞTIRMA YÖNERGESİ ALMI VE GERÇEK KONTROLÜ TALİMATI	02/03/18	Doküman İşleme	18.08.2018 10:48	Başarılı	HABERLEME ÇALIŞTIRMA YÖNERGESİ ALMI VE GERÇEK KONTROLÜ TALİMATI dokümanı indirildi.																																																																																																																																																																																										

## Doküman Olayları

Sistemde kullanıcıların doküman üzerinde yaptıkları işlemlerin izlendiği ekrandır.

## Gönderilen Bildirimler

DOKÜMAN YÖNETİM SİSTEMİ							ADMINISTRATÖR	Çıkış																																																																																																																																					
Anasayfa	Sistem Genel Görünüm	Doküman	Kullanıcı/Grup	Kayıtlar	Sistem İşlemleri	Hesaplar	Sistem	SOS	Arama																																																																																																																																				
<div style="display: flex; justify-content: space-between;"> <span>1. 2. 3. 4. 5. 6. 7. 8. 9. 10. 11. 12. 13. 14. 15. 16. 17. 18. 19. 20. ... 743. 744. 745. 746. 747. 748. 749. 750. 751. 752.</span> </div> <div style="display: flex; justify-content: space-between;"> <span>Drag a column header here to group by that column.</span> </div> <table border="1"> <thead> <tr> <th>Kullanıcı</th> <th>Gönderme Tarihi</th> <th>Durum</th> <th>Gönderme Türü</th> <th>Başlık</th> <th>İçerik</th> </tr> </thead> <tbody> <tr> <td></td> <td>18.08.2018 09:38</td> <td>Beklemede</td> <td>Okun</td> <td>Bekleyen Revizyon</td> <td>Okunulmak üzere sisteme yeni revizyon yükledi: FORKLİFT KULLANMA TALİMATI</td> </tr> <tr> <td></td> <td>18.08.2018 09:38</td> <td>Beklemede</td> <td>Okun</td> <td>Bekleyen Revizyon</td> <td>Okunulmak üzere sisteme yeni revizyon yükledi: FORKLİFT KULLANMA TALİMATI</td> </tr> <tr> <td></td> <td>18.08.2018 09:38</td> <td>Beklemede</td> <td>Okun</td> <td>Bekleyen Revizyon</td> <td>Okunulmak üzere sisteme yeni revizyon yükledi: FORKLİFT KULLANMA TALİMATI</td> </tr> <tr> <td></td> <td>18.08.2018 09:38</td> <td>Beklemede</td> <td>Okun</td> <td>Bekleyen Revizyon</td> <td>Okunulmak üzere sisteme yeni revizyon yükledi: DENEME DOKÜMANI</td> </tr> <tr> <td></td> <td>18.08.2018 09:38</td> <td>Beklemede</td> <td>Okun</td> <td>Bekleyen Revizyon</td> <td>Okunulmak üzere sisteme yeni revizyon yükledi: DENEME DOKÜMANI</td> </tr> <tr> <td></td> <td>18.08.2018 09:38</td> <td>Beklemede</td> <td>Okun</td> <td>Bekleyen Revizyon</td> <td>Okunulmak üzere sisteme yeni revizyon yükledi: DENEME DOKÜMANI</td> </tr> <tr> <td></td> <td>18.08.2018 09:38</td> <td>Beklemede</td> <td>Okun</td> <td>Bekleyen Doküman</td> <td>Okunulmak üzere sisteme yeni doküman yükledi: DENEME DOKÜMANI</td> </tr> <tr> <td></td> <td>18.08.2018 09:38</td> <td>Beklemede</td> <td>Okun</td> <td>Bekleyen Doküman</td> <td>Okunulmak üzere sisteme yeni doküman yükledi: DENEME DOKÜMANI</td> </tr> <tr> <td></td> <td>18.08.2018 09:38</td> <td>Beklemede</td> <td>Okun</td> <td>Bekleyen Doküman</td> <td>Okunulmak üzere sisteme yeni doküman yükledi: DENEME DOKÜMANI</td> </tr> <tr> <td></td> <td>14.08.2018 15:32</td> <td>Beklemede</td> <td>Sisteme Yüklenen Yeni Doküman Revizyonu</td> <td>Sisteme yeni doküman revizyonu yükledi: ARİ 04 EĞİTİM SORULARI</td> <td></td> </tr> <tr> <td></td> <td>14.08.2018 15:32</td> <td>Beklemede</td> <td>Sisteme Yüklenen Yeni Doküman Revizyonu</td> <td>Sisteme yeni doküman revizyonu yükledi: ARİ 04 EĞİTİM SORULARI</td> <td></td> </tr> <tr> <td></td> <td>14.08.2018 15:32</td> <td>Beklemede</td> <td>Sisteme Yüklenen Yeni Doküman Revizyonu</td> <td>Sisteme yeni doküman revizyonu yükledi: ARİ 04 EĞİTİM SORULARI</td> <td></td> </tr> <tr> <td></td> <td>14.08.2018 15:32</td> <td>Beklemede</td> <td>Sisteme Yüklenen Yeni Doküman Revizyonu</td> <td>Sisteme yeni doküman revizyonu yükledi: ARİ 04 EĞİTİM SORULARI</td> <td></td> </tr> <tr> <td></td> <td>14.08.2018 15:32</td> <td>Beklemede</td> <td>Sisteme Yüklenen Yeni Doküman Revizyonu</td> <td>Sisteme yeni doküman revizyonu yükledi: ARİ 04 EĞİTİM SORULARI</td> <td></td> </tr> <tr> <td></td> <td>14.08.2018 15:32</td> <td>Beklemede</td> <td>Sisteme Yüklenen Yeni Doküman Revizyonu</td> <td>Sisteme yeni doküman revizyonu yükledi: ARİ 04 EĞİTİM SORULARI</td> <td></td> </tr> <tr> <td></td> <td>14.08.2018 15:32</td> <td>Beklemede</td> <td>Sisteme Yüklenen Yeni Doküman Revizyonu</td> <td>Sisteme yeni doküman revizyonu yükledi: ARİ 04 EĞİTİM SORULARI</td> <td></td> </tr> <tr> <td></td> <td>14.08.2018 15:32</td> <td>Beklemede</td> <td>Sisteme Yüklenen Yeni Doküman Revizyonu</td> <td>Sisteme yeni doküman revizyonu yükledi: ARİ 04 EĞİTİM SORULARI</td> <td></td> </tr> <tr> <td></td> <td>14.08.2018 15:32</td> <td>Beklemede</td> <td>Sisteme Yüklenen Yeni Doküman Revizyonu</td> <td>Sisteme yeni doküman revizyonu yükledi: ARİ 04 EĞİTİM SORULARI</td> <td></td> </tr> <tr> <td></td> <td>14.08.2018 15:32</td> <td>Beklemede</td> <td>Sisteme Yüklenen Yeni Doküman Revizyonu</td> <td>Sisteme yeni doküman revizyonu yükledi: ARİ 04 EĞİTİM SORULARI</td> <td></td> </tr> <tr> <td></td> <td>14.08.2018 15:32</td> <td>Beklemede</td> <td>Sisteme Yüklenen Yeni Doküman Revizyonu</td> <td>Sisteme yeni doküman revizyonu yükledi: ARİ 04 EĞİTİM SORULARI</td> <td></td> </tr> <tr> <td></td> <td>14.08.2018 15:32</td> <td>Beklemede</td> <td>Sisteme Yüklenen Yeni Doküman Revizyonu</td> <td>Sisteme yeni doküman revizyonu yükledi: ARİ 04 EĞİTİM SORULARI</td> <td></td> </tr> </tbody> </table> <div style="display: flex; justify-content: space-between;"> <span>1. 2. 3. 4. 5. 6. 7. 8. 9. 10. 11. 12. 13. 14. 15. 16. 17. 18. 19. 20. ... 743. 744. 745. 746. 747. 748. 749. 750. 751. 752.</span> </div>										Kullanıcı	Gönderme Tarihi	Durum	Gönderme Türü	Başlık	İçerik		18.08.2018 09:38	Beklemede	Okun	Bekleyen Revizyon	Okunulmak üzere sisteme yeni revizyon yükledi: FORKLİFT KULLANMA TALİMATI		18.08.2018 09:38	Beklemede	Okun	Bekleyen Revizyon	Okunulmak üzere sisteme yeni revizyon yükledi: FORKLİFT KULLANMA TALİMATI		18.08.2018 09:38	Beklemede	Okun	Bekleyen Revizyon	Okunulmak üzere sisteme yeni revizyon yükledi: FORKLİFT KULLANMA TALİMATI		18.08.2018 09:38	Beklemede	Okun	Bekleyen Revizyon	Okunulmak üzere sisteme yeni revizyon yükledi: DENEME DOKÜMANI		18.08.2018 09:38	Beklemede	Okun	Bekleyen Revizyon	Okunulmak üzere sisteme yeni revizyon yükledi: DENEME DOKÜMANI		18.08.2018 09:38	Beklemede	Okun	Bekleyen Revizyon	Okunulmak üzere sisteme yeni revizyon yükledi: DENEME DOKÜMANI		18.08.2018 09:38	Beklemede	Okun	Bekleyen Doküman	Okunulmak üzere sisteme yeni doküman yükledi: DENEME DOKÜMANI		18.08.2018 09:38	Beklemede	Okun	Bekleyen Doküman	Okunulmak üzere sisteme yeni doküman yükledi: DENEME DOKÜMANI		18.08.2018 09:38	Beklemede	Okun	Bekleyen Doküman	Okunulmak üzere sisteme yeni doküman yükledi: DENEME DOKÜMANI		14.08.2018 15:32	Beklemede	Sisteme Yüklenen Yeni Doküman Revizyonu	Sisteme yeni doküman revizyonu yükledi: ARİ 04 EĞİTİM SORULARI			14.08.2018 15:32	Beklemede	Sisteme Yüklenen Yeni Doküman Revizyonu	Sisteme yeni doküman revizyonu yükledi: ARİ 04 EĞİTİM SORULARI			14.08.2018 15:32	Beklemede	Sisteme Yüklenen Yeni Doküman Revizyonu	Sisteme yeni doküman revizyonu yükledi: ARİ 04 EĞİTİM SORULARI			14.08.2018 15:32	Beklemede	Sisteme Yüklenen Yeni Doküman Revizyonu	Sisteme yeni doküman revizyonu yükledi: ARİ 04 EĞİTİM SORULARI			14.08.2018 15:32	Beklemede	Sisteme Yüklenen Yeni Doküman Revizyonu	Sisteme yeni doküman revizyonu yükledi: ARİ 04 EĞİTİM SORULARI			14.08.2018 15:32	Beklemede	Sisteme Yüklenen Yeni Doküman Revizyonu	Sisteme yeni doküman revizyonu yükledi: ARİ 04 EĞİTİM SORULARI			14.08.2018 15:32	Beklemede	Sisteme Yüklenen Yeni Doküman Revizyonu	Sisteme yeni doküman revizyonu yükledi: ARİ 04 EĞİTİM SORULARI			14.08.2018 15:32	Beklemede	Sisteme Yüklenen Yeni Doküman Revizyonu	Sisteme yeni doküman revizyonu yükledi: ARİ 04 EĞİTİM SORULARI			14.08.2018 15:32	Beklemede	Sisteme Yüklenen Yeni Doküman Revizyonu	Sisteme yeni doküman revizyonu yükledi: ARİ 04 EĞİTİM SORULARI			14.08.2018 15:32	Beklemede	Sisteme Yüklenen Yeni Doküman Revizyonu	Sisteme yeni doküman revizyonu yükledi: ARİ 04 EĞİTİM SORULARI			14.08.2018 15:32	Beklemede	Sisteme Yüklenen Yeni Doküman Revizyonu	Sisteme yeni doküman revizyonu yükledi: ARİ 04 EĞİTİM SORULARI			14.08.2018 15:32	Beklemede	Sisteme Yüklenen Yeni Doküman Revizyonu	Sisteme yeni doküman revizyonu yükledi: ARİ 04 EĞİTİM SORULARI	
Kullanıcı	Gönderme Tarihi	Durum	Gönderme Türü	Başlık	İçerik																																																																																																																																								
	18.08.2018 09:38	Beklemede	Okun	Bekleyen Revizyon	Okunulmak üzere sisteme yeni revizyon yükledi: FORKLİFT KULLANMA TALİMATI																																																																																																																																								
	18.08.2018 09:38	Beklemede	Okun	Bekleyen Revizyon	Okunulmak üzere sisteme yeni revizyon yükledi: FORKLİFT KULLANMA TALİMATI																																																																																																																																								
	18.08.2018 09:38	Beklemede	Okun	Bekleyen Revizyon	Okunulmak üzere sisteme yeni revizyon yükledi: FORKLİFT KULLANMA TALİMATI																																																																																																																																								
	18.08.2018 09:38	Beklemede	Okun	Bekleyen Revizyon	Okunulmak üzere sisteme yeni revizyon yükledi: DENEME DOKÜMANI																																																																																																																																								
	18.08.2018 09:38	Beklemede	Okun	Bekleyen Revizyon	Okunulmak üzere sisteme yeni revizyon yükledi: DENEME DOKÜMANI																																																																																																																																								
	18.08.2018 09:38	Beklemede	Okun	Bekleyen Revizyon	Okunulmak üzere sisteme yeni revizyon yükledi: DENEME DOKÜMANI																																																																																																																																								
	18.08.2018 09:38	Beklemede	Okun	Bekleyen Doküman	Okunulmak üzere sisteme yeni doküman yükledi: DENEME DOKÜMANI																																																																																																																																								
	18.08.2018 09:38	Beklemede	Okun	Bekleyen Doküman	Okunulmak üzere sisteme yeni doküman yükledi: DENEME DOKÜMANI																																																																																																																																								
	18.08.2018 09:38	Beklemede	Okun	Bekleyen Doküman	Okunulmak üzere sisteme yeni doküman yükledi: DENEME DOKÜMANI																																																																																																																																								
	14.08.2018 15:32	Beklemede	Sisteme Yüklenen Yeni Doküman Revizyonu	Sisteme yeni doküman revizyonu yükledi: ARİ 04 EĞİTİM SORULARI																																																																																																																																									
	14.08.2018 15:32	Beklemede	Sisteme Yüklenen Yeni Doküman Revizyonu	Sisteme yeni doküman revizyonu yükledi: ARİ 04 EĞİTİM SORULARI																																																																																																																																									
	14.08.2018 15:32	Beklemede	Sisteme Yüklenen Yeni Doküman Revizyonu	Sisteme yeni doküman revizyonu yükledi: ARİ 04 EĞİTİM SORULARI																																																																																																																																									
	14.08.2018 15:32	Beklemede	Sisteme Yüklenen Yeni Doküman Revizyonu	Sisteme yeni doküman revizyonu yükledi: ARİ 04 EĞİTİM SORULARI																																																																																																																																									
	14.08.2018 15:32	Beklemede	Sisteme Yüklenen Yeni Doküman Revizyonu	Sisteme yeni doküman revizyonu yükledi: ARİ 04 EĞİTİM SORULARI																																																																																																																																									
	14.08.2018 15:32	Beklemede	Sisteme Yüklenen Yeni Doküman Revizyonu	Sisteme yeni doküman revizyonu yükledi: ARİ 04 EĞİTİM SORULARI																																																																																																																																									
	14.08.2018 15:32	Beklemede	Sisteme Yüklenen Yeni Doküman Revizyonu	Sisteme yeni doküman revizyonu yükledi: ARİ 04 EĞİTİM SORULARI																																																																																																																																									
	14.08.2018 15:32	Beklemede	Sisteme Yüklenen Yeni Doküman Revizyonu	Sisteme yeni doküman revizyonu yükledi: ARİ 04 EĞİTİM SORULARI																																																																																																																																									
	14.08.2018 15:32	Beklemede	Sisteme Yüklenen Yeni Doküman Revizyonu	Sisteme yeni doküman revizyonu yükledi: ARİ 04 EĞİTİM SORULARI																																																																																																																																									
	14.08.2018 15:32	Beklemede	Sisteme Yüklenen Yeni Doküman Revizyonu	Sisteme yeni doküman revizyonu yükledi: ARİ 04 EĞİTİM SORULARI																																																																																																																																									
	14.08.2018 15:32	Beklemede	Sisteme Yüklenen Yeni Doküman Revizyonu	Sisteme yeni doküman revizyonu yükledi: ARİ 04 EĞİTİM SORULARI																																																																																																																																									
	14.08.2018 15:32	Beklemede	Sisteme Yüklenen Yeni Doküman Revizyonu	Sisteme yeni doküman revizyonu yükledi: ARİ 04 EĞİTİM SORULARI																																																																																																																																									

## Bildirimler

Kullanıcılara gönderilen bildirimlerin izlendiği ekrandır.

# Kullanıcı Girişleri

**DOKÜMAN YÖNETİM SİSTEMİ**

Anasayfa Sistem Genel Görünüm Doküman Kullanıcı/Grup Klasörler Sistem İşlemleri Hesabım Sistem SSS Arama

Listeyi Excele Aktar Listeyi Pdfye Aktar

Page 1 of 34 (3372 items) 1 2 3 4 5 6 7 8 9 10 11 12 13 14 15 16 17 18 19 20 ... 25 26 27 28 29 30 31 32 33 34

Drag a column header here to group by that column

Kullanıcı	Adı Soyadı	Oluşturma Tarihi	Durum	IP Adresi	Açıklama
		18.08.2018 09.07	Başarılı	:::1	Sisteme başarılı giriş yapıldı. (Web)
		18.08.2018 08.59	Başarılı	:::1	Sisteme başarılı giriş yapıldı. (Web)
		18.08.2018 08.51	Başarılı	:::1	Sisteme başarılı giriş yapıldı. (Web)
		17.08.2018 17.20	Başarılı	:::1	Sisteme başarılı giriş yapıldı. (Web)
		16.08.2018 17.23	Başarılı	10.10.0.55	Sisteme başarılı giriş yapıldı. (Web)
		16.08.2018 11.02	Başarılı	10.31.0.122	Sisteme başarılı giriş yapıldı. (Web)
		16.08.2018 11.00	Başarılı	10.41.0.202	Sisteme başarılı giriş yapıldı. (Web)
		16.08.2018 10.45	Başarılı	10.41.0.202	Sisteme başarılı giriş yapıldı. (Web)
		15.08.2018 14.47	Başarılı	10.41.0.202	Sisteme başarılı giriş yapıldı. (Web)
		15.08.2018 13.34	Başarılı	10.41.0.184	Sisteme başarılı giriş yapıldı. (Web)
		15.08.2018 11.32	Başarılı	10.41.0.202	Sisteme başarılı giriş yapıldı. (Web)
		15.08.2018 11.14	Başarılı	10.41.0.202	Sisteme başarılı giriş yapıldı. (Web)
		15.08.2018 10.03	Başarılı	10.31.0.107	Sisteme başarılı giriş yapıldı. (Web)
		15.08.2018 10.03	Başarılı	10.31.0.107	Sisteme başarılı giriş yapıldı. (Web)
		15.08.2018 09.21	Başarılı	10.40.0.65	Sisteme başarılı giriş yapıldı. (Web)
		15.08.2018 09.02	Başarılı	10.31.0.109	Sisteme başarılı giriş yapıldı. (Web)
		14.08.2018 16.34	Başarılı	10.41.0.202	Sisteme başarılı giriş yapıldı. (Web)
		14.08.2018 16.34	Başarılı	10.41.0.202	Sisteme başarılı giriş yapıldı. (Web)
		14.08.2018 16.29	Başarılı	10.31.0.53	Sisteme başarılı giriş yapıldı. (Web)
		14.08.2018 15.15	Başarılı	10.41.0.202	Sisteme başarılı giriş yapıldı. (Web)
		14.08.2018 15.06	Başarılı	10.41.0.202	Sisteme başarılı giriş yapıldı. (Web)
		14.08.2018 15.02	Başarılı	10.41.0.202	Sisteme başarılı giriş yapıldı. (Web)
		14.08.2018 14.47	Başarılı	10.41.0.184	Sisteme başarılı giriş yapıldı. (Web)
		14.08.2018 13.58	Başarılı	10.41.0.202	Sisteme başarılı giriş yapıldı. (Web)
		13.08.2018 16.32	Başarılı	10.11.0.34	Sisteme başarılı giriş yapıldı. (Web)
		13.08.2018 16.13	Başarılı	10.41.0.184	Sisteme başarılı giriş yapıldı. (Web)
		13.08.2018 16.03	Başarılı	10.31.0.53	Sisteme başarılı giriş yapıldı. (Web)

Page 1 of 34 (3372 items) 1 2 3 4 5 6 7 8 9 10 11 12 13 14 15 16 17 18 19 20 ... 25 26 27 28 29 30 31 32 33 34

## Kullanıcı Girişleri

Kullanıcıları sisteme girişlerinin izlendiği ekrandır.

## Sistem Ayarları

# DOKÜMAN YÖNETİM SİSTEMİ

Anasayfa Sistem Genel Görünüm Doküman Kullanıcı/Grup Klasörler Sistem İşlemleri Hesabım Sistem SSS Arama

**Sistem Ayarları** Sistem çalışması sırasında kullanılan parametrelerin düzenlenmesinde kullanılan ekrandır

Grup Adı
Grup şirket adı ifade eder HASÇELİK GRUP <input type="checkbox"/> <input type="button" value="Kaydet"/>
Kullanıcı Şifre Ömrü
Kullanıcının şifresini ne kadar zamanda (gün bazında) değiştirmesi gerektiğini ifade eder 60 <input type="checkbox"/> <input type="button" value="Kaydet"/>
Doküman Numarası Basamak Sayısı
Doküman numarası verilirken numaranın kaç basamağa tamamlanacağını belirtir. KYS-HSD-001'de ki 001 gibi 3 <input type="checkbox"/> <input type="button" value="Kaydet"/>
Domain Şifre
Sistemin domain ile entegresinde kullanacağı şifre <input type="checkbox"/> <input type="button" value="Kaydet"/>
Doküman Paylaşma
Sistem genelinde üçüncü kişilere doküman paylaşılıp paylaşılmayacağını belirtir. false <input type="checkbox"/> <input type="button" value="Kaydet"/>

Sistem ayarları

Bu ekrandan ayarlanabilen sistem parametreleri:



## Hesap Makinesi



Programın temel özellikleri:

- Yapılan işlem dizisinin tarihçesini tutar
- Tutulan işlem tarihçesini txt dosyasına çıktı alabilir

- txt dosyasına çıktı alınan işlem tarihçesini programa alıp hatalı işlem kontrolü sağlar

Programın

kodlarını <https://github.com/saitorhan/HesapMakinesi> adresinde n alabilirsiniz.

---

# Kalite Doküman Yönetim Sistemi

Uzun bir aradan sonra projelerimiz arasına bir yenisini daha ekleye bildik. Projenin başlığı aslında projenin ne olduğunu belirtiyor ama aslında bu yalın bir doküman yönetim sistemi değildir. Projeyi en iyi yine projenin kendisi anlatır kuralına göre projeye başlayalım.

## Anasayfa



Anasayfa

Sisteme yüklü olan dokümanların listesini gösterir. Tabloda yer alan butonlardan “Görüntüle” butonuna tıklandığında doküman ve dokümana ait ek bilgiler ekrana gelecektir. Örnek bir doküman görüntüleme ekranı aşağıdaki gibidir.



Dosya görüntüleme ekranı

Aynı şekilde tabloda yer alan “Rev. Yükle” butonuna tıklandığında da dokümana ait yeni revizyonu yüklemek için için bir ekran görünecektir. Bu ekrana ilgili veriler girilerek dokümana revizyon yüklenmiş olacaktır. Bu işlemde

sonra yöneticiye onay istemini bekleyen doküman revizyonu ile ilgili mail gönderilir. Yöneticinin revizyonu onaylamasından sonra dokümanın eski revizyonu arşive kaldırılır ve bundan sonraki işlemlerde yeni eklenen revizyon gösterilecektir.



Revizyon yükleme ekranı

Dokümanı sisteme üye olmayan bir kişi ile belli bir süre için sadece okuma yetkisi ile açmak için tabloda yer alan "Paylaş" butonuna tıklanır. Bu işlemde sonra paylaşım için gerekli bilgilerin girileceği ekran gelecektir. Gerekli bilgiler girilip kaydedildikten sonra paylaşım yönetici onayına sunulur. Yöneticinin paylaşımı onaylaması durumunda ilgili kişiye paylaşımına ulaşabilmesi için gerekli link ve şifreyi içeren bir mail gönderilir.



Paylaşım Linki Oluşturma Ekranı

## **Doküman Yükleme**



Doküman Yükleme

Doküman yükleme ekranında dokümana ait bilgiler girilip kaydedildikten sonra onay istemi için yönetici onayına gider. Yöneticiye onay bekleyen dokümanın olduğu ile ilgili bir haber maili gönderilir. Yöneticinin dokümanı onaylaması durumunda girilen bilgilere göre dokümana bir kod verilir ve sistemde yayınlanır. Doküman kodu, konuşan kod mantığında verilir ve koda bakılarak dokümanın ne hakkında olduğu bulunabilir.

Yöneticinin onay vermesi durumunda dokümanı okuma yetkisine sahip olan herkese sisteme yeni yüklenen doküman ile ilgili mail gönderilir., dokümanın onaylanmaması durumunda ise sadece dokümanı yükleyen kişiye bilgi maili gönderilir.

## **Doküman Ve Revizyon Onaylama**



Doküman ve revizyon onaylama ekranı

Sisteme yüklenip onay bekleyen doküman ve revizyonların onaylandığı ekrandır.

## **Sistemde Oluşturulan Harici Paylaşım Linkleri**



Harici paylaşım linkleri

Sistemde oluşturulan harici paylaşım linklerinin yönetici onayına ve gözlemine sunulan ekrandır. Yönetici bu ekran aracılığı ile linkleri onaylama, reddetme ve silme işlemlerini yapabilir.

## **Kullanıcı İşlem Logları**



Kullanıcı işlem bilgisi

Bu ekran üzerinde yönetici kullanıcıların yapmış oldukları doküman hareketlerini inceleyebilmektedir. Dilerse ekranda yer alan excel simgesine tıklayarak bilgileri excel formatında bilgisayarına indirebilmektedir.

## Kullanıcılara Gösterilen Bilgi Notları



### Bilgi notları

Bu ekran aracılığı ile yönetici sistemin kullanıcılara göstermiş olduğu bilgi notları ve gösterilme tarihlerini gözlemleye bilmektedir.

Sistemden gösterilebilecek bazı fonksiyonlar ve ekran görüntüleri yukarıdaki gibiydi.

Şimdi de sistemde yer alan diğer bazı fonksiyonlar hakkında konuşursak;

Her sistemde olduğu gibi kullanıcı ve grup işlemleri yapılmaktadır. Kullanıcı güvenliğinden dolayı kullanıcı hesabı oluştuktan sonra kullanıcıyı şifresini sıfırlaması sistem tarafından zorlanmaktadır ayrıca belli bir yanlış şifre girilmesinden sonra hesap devre dışı kalmaktadır ve yöneticinin hesabı açması gerekmektedir.

klasör işlemlerinde de standart işlemlerin yanında klasör oluşturulurken hangi grubun klasör üzerinde nasıl bir yetkiye sahip olacağı belirtilmektedir.

---

# Otobüs Firması Otomasyon Sistemi

Otobüs firması otomasyon sisteminin kodları <https://github.com/saitorhan/OtobusOtomasyon> adresinde adresinde yayınlanmıştır. Projenin raporlama kısımlarının çalışması için Devexpress yazılımının yüklü olması



gerekmektedir.

---

## **DOKTOR EKRANI KOMUTLARI**

Sadece doktor ekranında görülebilen komutlardır.

## **MUAYENE İŞLEMLERİ**



### **Şekil. Muayene İşlemleri Ekranı**

Doktorun hastalarının listesini gördüğü ekrandır. Hasta listesini iki farklı şekilde görebilir. Varsayılan değer olarak muayene olmuş hastaların isimleri listede gösterilmektedir. İsterse hasta listesini sağ tıklayıp "Muayene Olmuşları Göster" seçeneğini seçerek o günkü bütün hastaları görebilir.

## **LABORATUVAR İSTEĞİ OLUŞTURMA EKRANI**



### **Şekil. Laboratuvar İsteği Ekranı**

Muayene edilen hasta için gerek görülürse laboratuvar isteği oluşturmak için kullanılacak ekrandır.

## **GEÇMİŞ MUAYENE VE MESAJLAŞMA BİLGİLERİ**



### **Şekil. Geçmiş Muayene ve Mesajlaşma Bilgileri**

Muayene edilen hastanın istenirse geçmişte olduğu muayeneler ve doktorla yaptığı mesajların listesini görebilir. Bu panelde listelenen muayeneye çift tıklanarak ayrıntılarına ulaşılabilir.



### Şekil. Geçmiş Muayene Ayrıntısı

Çift tıklanan geçmiş muayenede yazılan reçeteye ve istenen laboratuvar isteklerine ulaşılabilir.

## REÇETELİ MUAYENE EKRANI



### Şekil. Reçete Yazma Ekranı

Hasta muayene olduktan sonra doktor iki şekilde muayeneyi kapatabilir. Bu seçeneklere “Muayene Kapatma Seçenekleri” butonu ile ulaşılabilir. Muayeneyi reçeteli olarak kapatmayı seçerse reçete yazma ekranı açılır. Bu ekranın sol tarafından reçeteye seçeceği ilaçları seçtikten sonra sağ tarafta ilaçların kullanma sıklığını da belirtip kaydeder. Burada dilerse reçeteye not da ekleyebilir.

---

## PERSONEL EKRANI KOMUTLARI

Sadece normal personel tarafından görülebilen ekrandır.

## HASTA İŞLEMLERİ EKRANI



## Şekil. Hasta İşlemleri Ekranı

Sisteme kayıtlı hastaların listesini gösteren ekrandır.

### **HASTA EKRANI**



## Şekil. Hasta Ekranı

Sisteme yeni hasta kaydı almak veya var olan bir hastanın bilgilerini düzenlemek için kullanılan ekrandır.

### **RANDEVU İŞLEMLERİ EKRANI**



## Şekil. Randevu İşlemleri Ekranı

Sisteme randevu girilmesini veya var olan bir randevuyu silmek için kullanılan ekrandır. Ekranda yer alan “Genel Bilgiler” panelinde hangi doktora kaç hasta kaydının daha yapılabileceği gösterilmektedir ve ekrandaki sayaç da hangi bölümde bölümün doluluk oranı gösterilmektedir.

### **YENİ RANDEVU EKRANI**



## Şekil. Yeni Randevu Ekranı

Sisteme yeni randevu eklemek için kullanılan ekrandır. Randevu verme işlemi şöyle yapılmaktadır, öncelikle randevu verilecek hastanın kimlik numarası girilerek “Hasta Bilgilerini Getir” butonu ile ekrana hasta bilgileri getirilir. Daha sonra bölüm ve doktor bilgileri girilir. Hasta ilk defa geliyorsa “Yeni Hasta Kaydı” butonu ile yeni hasta kaydı ekranı açılarak yeni hasta kaydı yapılır.

### **RANDEVU SİLME EKRANI**



## Şekil. Randevu Silme Ekranı

Sisteme girilen bir randevuyu silmek için kullanılan ekrandır. Öncelikle silinecek randevuya ait numara girilip “Randevu Bul” ekranı tıklanarak silinecek randevu bilgileri kontrol edilerek silinir. Randevuyu silmek için randevunun muayeneye girmemiş olması gerek.

---

# YÖNETİCİ EKRANI KOMUTLARI

## DEPARTMAN İŞLEMLERİ



### Şekil. Departman ve Unvan İşlemleri

Sisteme kayıtlı departman ve unvanların görüntülediği ve düzenlendiği ekrandır.

## DEPARTMAN EKRANI



### Şekil. Departman Ekranı

Sisteme yeni bir departman eklemek veya var olan bir departmanı düzenlemek için kullanılan ekrandır. Bu ekranda yer alan en küçük ve en yüksek yaşlar, ilgili departmana gidebilecek hastaların yaşlarının ay cinsinden sınırlarıdır. Eğer böyle bir şart yoksa ilgili alan boş bırakılır. Departman düzenleneceği zaman da ana ekranda ilgili departman

seçildikten sonra “Düzenle” butonuna tıklanır ve seçilen departman bu ekrana parametre olarak gönderilir böylece yeni departman ekleme ve var olan departmanı güncelleme için aynı ekran kullanılmış olur.

## UNVAN EKRANI



### Şekil. Unvan Ekranı

Sisteme yeni bir unvan girilmesi veya var olan bir unvanı düzenlemek için kullanılan ekrandır. Bu ekranda yer alan “Yönetici” seçeneği eklenecek unvanın sistem üzerinde yetkili olup olmadığını belirten seçenektir. Unvan düzenleme işlemi de daha önce anlatılan departman düzenleme işlemi ile aynı mantıkta çalışmaktadır.

## ŞEHİR VE İLÇE İŞLEMLERİ



### Şekil. Şehir ve İlçe Ekranı

Sisteme kayıtlı şehir ve ilçelerin listesinin gösterildiği ekrandır. Şehir listesinde herhangi bir şehir tıklandığı zaman ilçe listesinde tıklanan şehrin ilçe listesi gösterilecektir.

## ŞEHİR EKRANI



### Şekil. Şehir Ekranı

Sisteme yeni şehir ekleneceği veya var olan bir şehrin güncelleneceği zaman kullanılan ekrandır.

## İLÇE EKRANI



### Şekil. İlçe Ekranı

Sisteme yeni ilçe eklenmesinde veya var olan bir ilçenin düzenlenmesinde kullanılan ekrandır. Bu ekranda yer alan il seçeneği, eklenecek olan ilçenin bağlı olduğu ildir.

## HASTALIKLAR VE İLAÇLAR EKRANI



### Şekil. Hastalık ve İlaç Ekranı

Sisteme kayıtlı hastalık ve ilaçların listelendiği ekrandır.

## HASTALIK EKRANI



### Şekil. Hastalık Ekranı

Sisteme yeni hastalık eklenmesini veya var olan bir hastalığın düzenlenmesi amacıyla kullanılan ekrandır. Ekranda yer alan "Bölümü" seçeneği hastalığın hangi departmanda yer aldığını belirtir.

## İLAÇ EKRANI



### Şekil. İlaç Ekranı

Sisteme yeni ilaç ekleme veya var olan bir ilacı düzenlemek amacıyla kullanılan ekrandır. Ekranda yer alan "Not" seçeneği ilaç hakkında varsa açıklama, "Kullanım (gün)" ve "Kullanım(Adet)" seçenekleri ise ilacın olağan şartlarda

tavsiye edilen kullanım sıklığını ifade eder.

## **DOKTOR İŞLEMLERİ EKRANI**



Şekil. Doktor İşlemleri Ekranı

Sisteme kayıtlı doktorların listelendiği ekrandır. “Doktor Listesini Yazdır” butonu ile doktorların listesi yazdırılabilir.

## **DOKTOR EKRANI**



Şekil. Doktor Ekranı

Sisteme yeni doktor ekleme, var olan bir doktoru düzenleme veya ana ekranda seçilen doktorun detaylarının görüntülediği ekrandır.

## **TATİL İŞLEMLERİ EKRANI**



Şekil. Tatil İşlemleri Ekranı

Sisteme kayıtlı tatillerin listelendiği ekrandır.

## **TATİL EKRANI**



Şekil. Tatil Ekranı

Sisteme yeni tatil ekleme veya var olan bir tatili düzenlemek için kullanılan ekrandır. Tatil ekleme işlemi şu şekilde olmaktadır:

Tatilin ilk günü seilip tatil uzunluęu belirtildikten sonra sistem tatil uzunluęu kadar günü bařlangı gününden itibaren tatil olarak sisteme kaydeder. "Her Yıl Aynı Günde Oluyor" seeneęi de girilen tatilin her yıl periyodik olarak aynı günde olan tatildir. Örneęin resmi bayram günleri buna örnektir.